

Programm Januar bis März 2024



Liechtensteinisches
LandesMuseum

Sonderausstellungen

Liechtensteinisches LandesMuseum

«Mittelalter am Bodensee. Wirtschaftsraum zwischen Alpen und Rheinfluss» und die Begleitausstellung «STADT LAND BURG» der Archäologie Liechtenstein* bis 14. April 2024



MEISTER LAMPE UND DAS OSTEREI – MASTER HARE AND THE EASTER EGG
bis 13. März 2024



The 300 Days of Pandemic Travel – Europa von seiner einzigartigen Seite
bis 3. März 2024



Entdecke die Farben deiner Welt – Bilder aus der Haft
14. März bis 1. September 2024



Bis an der Welt Ende. Die Prottons – eine globale Familie im 18. Jahrhundert
28. März bis 18. August 2024



Liechtensteinisches PostMuseum

Martin Frommelt als Briefmarkengestalter
bis 18. Februar 2024



Mächtige Mauern und Minnesang – Burgen auf Briefmarken
29. Februar bis 18. August 2024



Öffentliche Termine

Waffel-Sonntage, Januar bis März 2024

Sonntag, 7. Januar / 14. Januar / 4. Februar / 11. Februar / 3. März / 10. März 2024, 10 bis 17 Uhr
Waffel-Sonntag – Wir backen süsse Waffeln für die ganze Familie. Lasst euch verführen. CHF 6.00 / Waffel, Liechtensteinischen SchlossCafé im LandesMuseum



«Das grosse Krabbeln», Januar bis März 2024

Dienstag, 9. Januar / 13. Februar / 12. März 2024, 14 bis 17 Uhr
Wir heissen Eltern mit ihren Kleinkindern in unserem Liechtensteinischen SchlossCafé im LandesMuseum herzlich willkommen.



JANUAR 2024

Sonntag, 7. Januar 2024, 11 bis 12 Uhr
Matinée mit lic. phil. nat. Marianne Lörcher
Führung zur Ausstellung «Mittelalter am Bodensee und STADT LAND BURG»*
Regulärer Eintritt



Donnerstag, 11. Januar 2024, 18 bis 19 Uhr
Taschenlampentour «Reise ins Mittelalter»
mit lic. phil. nat. Marianne Lörcher
Zur Ausstellung «Mittelalter am Bodensee und STADT LAND BURG»*
Für Kinder ab 5 Jahren in Begleitung Erwachsener
Regulärer Eintritt



Mittwoch, 17. Januar 2024, 18 bis 19 Uhr
Vortrag «Burgen in Liechtenstein» durch Dr. Stefan Frey, Historiker
Im Rahmen der Begleitausstellung «STADT LAND BURG»* der Archäologie Liechtenstein
Freier Eintritt

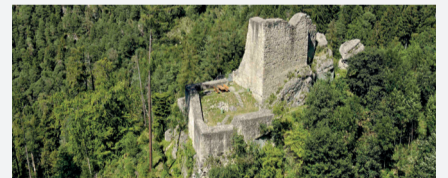

Sonntag, 21. Januar 2024, 11 bis 12 Uhr
Matinée mit lic. phil. nat. Marianne Lörcher
Zur Ausstellung «Mittelalter am Bodensee und STADT LAND BURG»*
Regulärer Eintritt



Dienstag, 23. Januar 2024, 12.30 bis 13.30 Uhr
KulturPause mit Dr. Verena Hasenbach
Führung zur Ausstellung «Mittelalter am Bodensee und STADT LAND BURG»*
Regulärer Eintritt

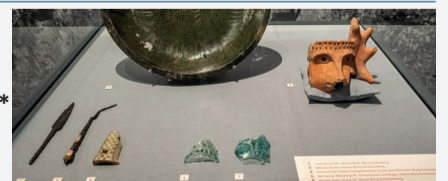

Freitag, 26. Januar 2024, 14.30 bis 15.30 Uhr
Kultur am Nachmittag mit Dr. Verena Hasenbach
Führung zur Ausstellung «Mittelalter am Bodensee und STADT LAND BURG»*
Mit anschliessendem Kaffee & Kuchen (fakultativ)
Regulärer Eintritt + CHF 6.00 Kaffee & Kuchen



Mittwoch, 31. Januar 2024, 18 bis 19 Uhr
AfterWork mit Dr. Verena Hasenbach
Führung zur Ausstellung «Mittelalter am Bodensee und STADT LAND BURG»*
Regulärer Eintritt



Februar 2024

Mittwoch, 7. Februar 2024, 18 bis 19 Uhr

AfterWork mit Dr. Verena Hasenbach

Führung zur Ausstellung «Mittelalter am Bodensee und STADT LAND BURG»*

Regulärer Eintritt



Mittwoch, 14. Februar 2024, 18 bis 19 Uhr

AfterWork mit lic. phil. nat. Marianne Lörcher

Führung zum Thema «Schlafen, Iglu bauen, Aktivitäten reduzieren. Anpassungen im Tierreich an die Wintermonate»

Regulärer Eintritt



Sonntag, 18. Februar 2023, 11 bis 12 Uhr

Kuratorin-Führung mit Caroline Hilty MA, Kuratorin Liechtensteinisches PostMuseum

Zur Ausstellung «Martin Frommelt als Briefmarkengestalter»

Freier Eintritt

letztes Mal

Liechtensteinisches PostMuseum, Städtle 37



Mittwoch, 21. Februar 2024, 18 bis 19 Uhr

Studierenden-Führung mit Valérie Winkelmann, Asli Yavuz und Stefanie Dünser

Führung zum Thema «Ruinen und deren zukünftige Nutzung» durch Studierende der Universität Liechtenstein durch die Begleitausstellung «STADT LAND BURG» der Archäologie Liechtenstein

Regulärer Eintritt



Sonntag, 25. Februar 2024, 11 bis 12 Uhr

Matinée mit lic. phil. nat. Marianne Lörcher

Führung zur Ausstellung «Mittelalter am Bodensee und STADT LAND BURG»*

Regulärer Eintritt



Donnerstag, 29. Februar 2024, 10 bis 11 Uhr

BabyTour mit lic. phil. nat. Marianne Lörcher

Zur Ausstellung «Mittelalter am Bodensee und STADT LAND BURG»*

Für Eltern mit ihren Babys

Regulärer Eintritt



März 2024

Mittwoch, 6. März 2024, 18 bis 19 Uhr

AfterWork mit lic. phil. nat. Marianne Lörcher

Führung zur Ausstellung «Mittelalter am Bodensee und STADT LAND BURG»*

Regulärer Eintritt



Freitag, 8. März 2024

Internationaler Tag der Frau – Auftaktveranstaltung zu 40 Jahre Frauenstimmrecht in Liechtenstein

Veranstaltung des Fachbereichs Chancengleichheit des Amts für Soziale Dienste. Anlässlich der Sonderausstellung «40 Jahre Frauenstimmrecht» ab 2. Juli 2024 im Liechtensteinischen LandesMuseum
Detailprogramm folgt unter www.asd.llv.li

ICH STIMME
DU STIMMST
ER STIMMT
SIE STIMMT
NICHT
ES STIMMT
ETWAS NICHT

Sonntag, 10. März 2024, 14 bis 15 Uhr

Zum Grosselterntag «Einmal Mittelalter und zurück» mit Dr. Verena Hasenbach

Führung zur Ausstellung «Mittelalter am Bodensee und STADT LAND BURG»*

Für Grosseltern mit ihren Enkelkindern jeglichen Alters

Freier Eintritt für Grosseltern



Mittwoch, 13. März 2024, 20 Uhr

Kabarett «Stimmt. Herstory – Die Irren sind männlich»

Ein musikalisch-sprachakrobatischer Abend.

Anmassend, arrogant und urkomisch. Mit Sibylle Aeberli und Stefanie Grob

Ein Gemeinschaftsprojekt des Fachbereichs Chancengleichheit des Amts für Soziale Dienste und dem Schloßlekkeller. Anlässlich der Sonderausstellung «40 Jahre Frauenstimmrecht» ab 2. Juli 2024 im Liechtensteinischen LandesMuseum

Freier Eintritt, Schloßlekkeller, Schwefelstrasse 14, 9490 Vaduz

Schloßlekkeller

Mittwoch, 20. März 2024, 18 bis 19 Uhr

AfterWork mit Dr. Verena Hasenbach

Führung zur Ausstellung «Mittelalter am Bodensee und STADT LAND BURG»*

Regulärer Eintritt



Sonntag, 24. März 2024, 18 bis 19 Uhr

Matinée mit Dr. Verena Hasenbach

Führung zur Ausstellung «Mittelalter am Bodensee und STADT LAND BURG»*

Regulärer Eintritt

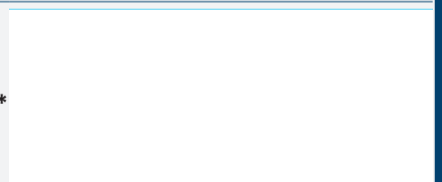

Dienstag, 26. März 2024, 12.30 bis 13.30 Uhr

KulturPause mit lic. phil. nat. Marianne Lörcher

Führung zur Ausstellung «Mittelalter am Bodensee und STADT LAND BURG»*

Regulärer Eintritt

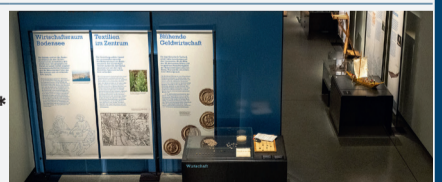

Sonntag, 31. März 2024, 10 bis 17 Uhr

Ostern im LandesMuseum

Mit Sinnesparcours, Hase-Huhn-Ei-Infotisch und Osterquiz in der Naturkunde und einer Eier-Kreativ-Werkstatt.

Für Familien mit Kindern ab 3 Jahren

Freier Eintritt, CHF 3.00 / Ei



Liechtensteinisches
LandesMuseum

Besuchen Sie uns auf landesmuseum.li

