

# Öffentliche Termine

## April 2024



Liechtensteinisches  
LandesMuseum

Mittwoch, 3. April 2024, 18 bis 19 Uhr

**AfterWork** mit lic. phil. nat. Marianne Lörcher

**Führung zur Ausstellung «Mittelalter am Bodensee und STADT LAND BURG»**

Regulärer Eintritt



Sonntag, 7. April 2024, 10 bis 17 Uhr

**Waffel-Sonntag – Wir backen süsse Waffeln für die ganze Familie.**

**Lasst euch verführen.**

CHF 6.00 / Waffel, Liechtensteinischen SchlossCafé im LandesMuseum

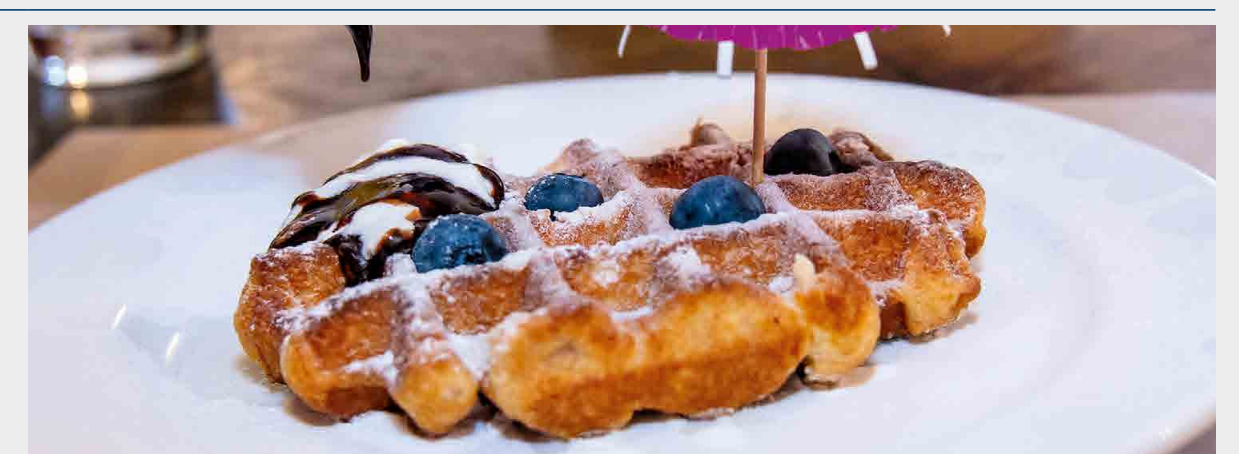

Sonntag, 7. April 2024, 11 bis 12 Uhr

**Matinée** mit Dr. Verena Hasenbach

**Führung zur Ausstellung «BIS AN DER WELT ENDE.**

**Die Prottens – eine globale Familie im 18. Jahrhundert»**

Regulärer Eintritt



Dienstag, 9. April 2024, 12.30 bis 13.30 Uhr

**KulturPause** mit Dr. Verena Hasenbach

**Führung zur Ausstellung «Mittelalter am Bodensee und STADT LAND BURG»**

Regulärer Eintritt



Dienstag, 9. April 2024, 14 bis 17 Uhr

**Das Grosse-Krabbeln – Wir heissen Eltern mit ihren Kleinkindern in unserem Liechtensteinischen SchlossCafé herzlich willkommen.**

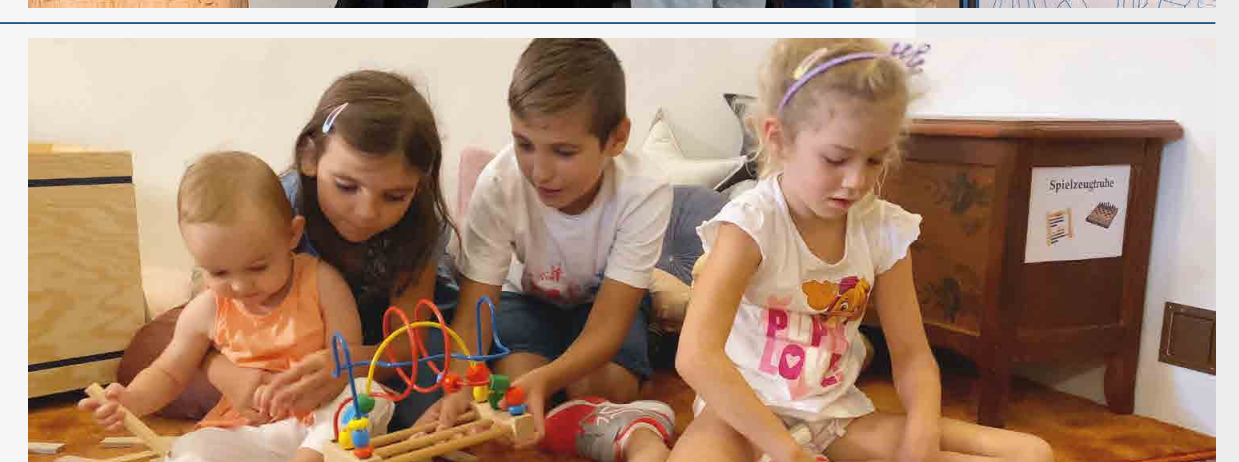

Sonntag, 14. April 2024, 10 bis 17 Uhr

**Waffel-Sonntag – Wir backen süsse Waffeln für die ganze Familie.**

**Lasst euch verführen.**

CHF 6.00 / Waffel, Liechtensteinischen SchlossCafé im LandesMuseum



Sonntag, 14. April 2024, 11 bis 12 Uhr

**Kuratorinnen-Führung** mit Dr. Sarah Leib, Leiterin Archäologie Liechtenstein, Amt für Kultur, Kuratorin der

**Ausstellung «Mittelalter am Bodensee und STADT LAND BURG»**

Regulärer Eintritt



Mittwoch, 17. April 2024, 18 bis 19 Uhr

**AfterWork** mit lic. phil. nat. Marianne Lörcher

**Führung zur Ausstellung «BIS AN DER WELT ENDE.**

**Die Prottens – eine globale Familie im 18. Jahrhundert»**

Regulärer Eintritt

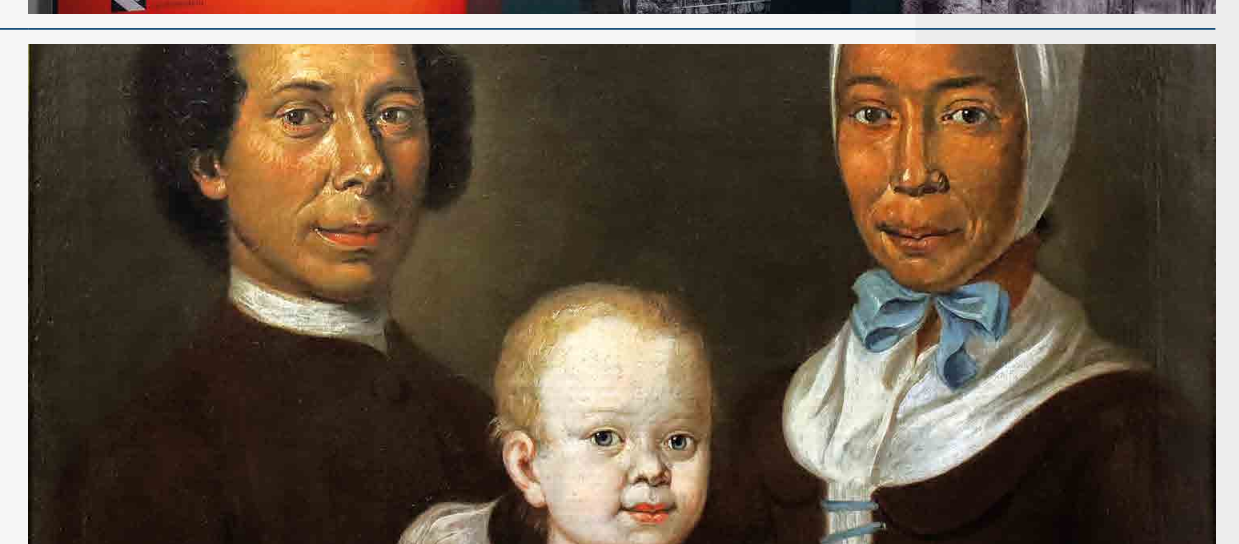

Freitag, 19. April 2024, 14.30 bis 15.30 Uhr

**Kultur am Nachmittag** mit Caroline Hilty MA, Kuratorin Liechtensteinisches PostMuseum, Kuratorin der Ausstellung

**Führung zur Ausstellung «Mächtige Mauern und Minnesang – Burgen auf Briefmarken»**

Mit anschliessendem Kaffee & Kuchen (fakultativ), freier Eintritt + CHF 6.00 Kaffee & Kuchen

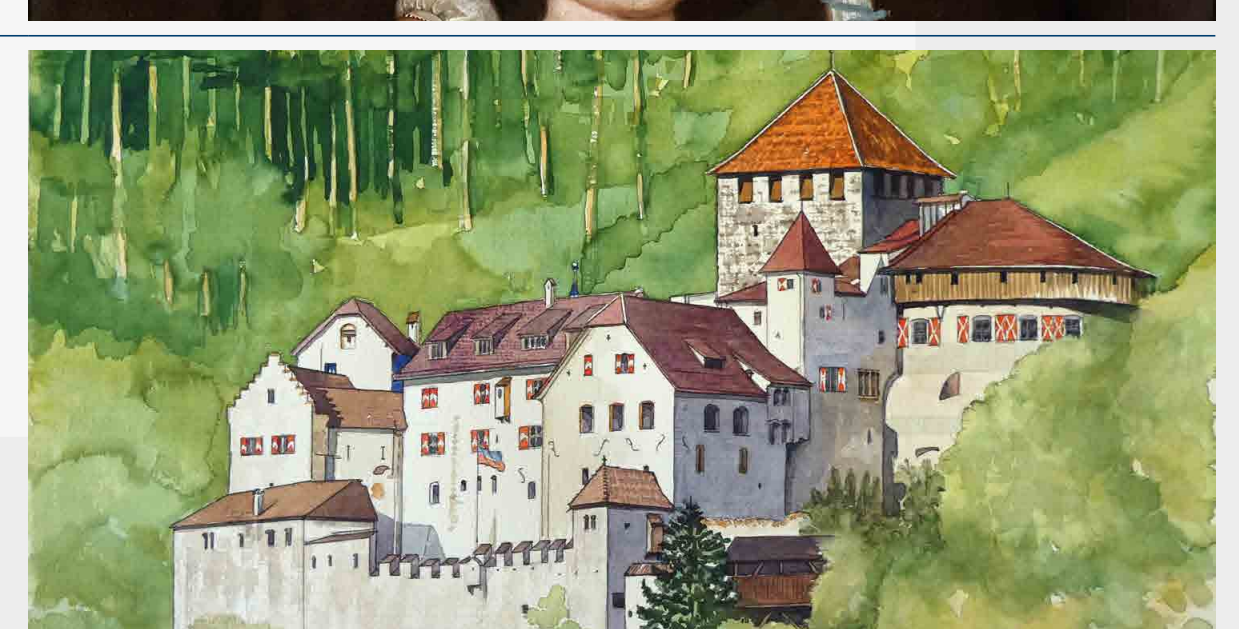

Sonntag, 28. April 2024, 11 bis 12 Uhr

**Matinée** mit Dr. Verena Hasenbach

**Führung zur Ausstellung «BIS AN DER WELT ENDE.**

**Die Prottens – eine globale Familie im 18. Jahrhundert»**

Regulärer Eintritt



Dienstag, 30. April, 12.30 bis 13.30 Uhr

**KulturPause** mit lic. phil. nat. Marianne Lörcher

**Führung zur Ausstellung «BIS AN DER WELT ENDE.**

**Die Prottens – eine globale Familie im 18. Jahrhundert»**

Regulärer Eintritt



Ausstellungs- und Veranstaltungsprogramm  
Exhibition and event program

Besuchen Sie uns auf [landesmuseum.li](https://landesmuseum.li)

